

Kaart 19 heenrichting regel 7-12 aanpassen (schuin gedrukte tekst is nieuw)

Op de Venegge rechtsaf. *Op kruising, R45 rechtsaf, Brekeldlaan.* *Op splitsing, N49 rechts aanhouden.* Op de kruising met de Oude Markeloseweg linksaf een fietspad nemen.

Kaart 19 terugrichting regel 7-11 aanpassen (schuin gedrukte tekst is nieuw)

Op kruising met asfaltweg rechtsaf, Brekeldlaan. *Op splitsing, N49 linksaf, Brekeldlaan.* *Op kruising, N45 linksaf Venegge.* Na 300 meter schuin links, een ruiterspad.

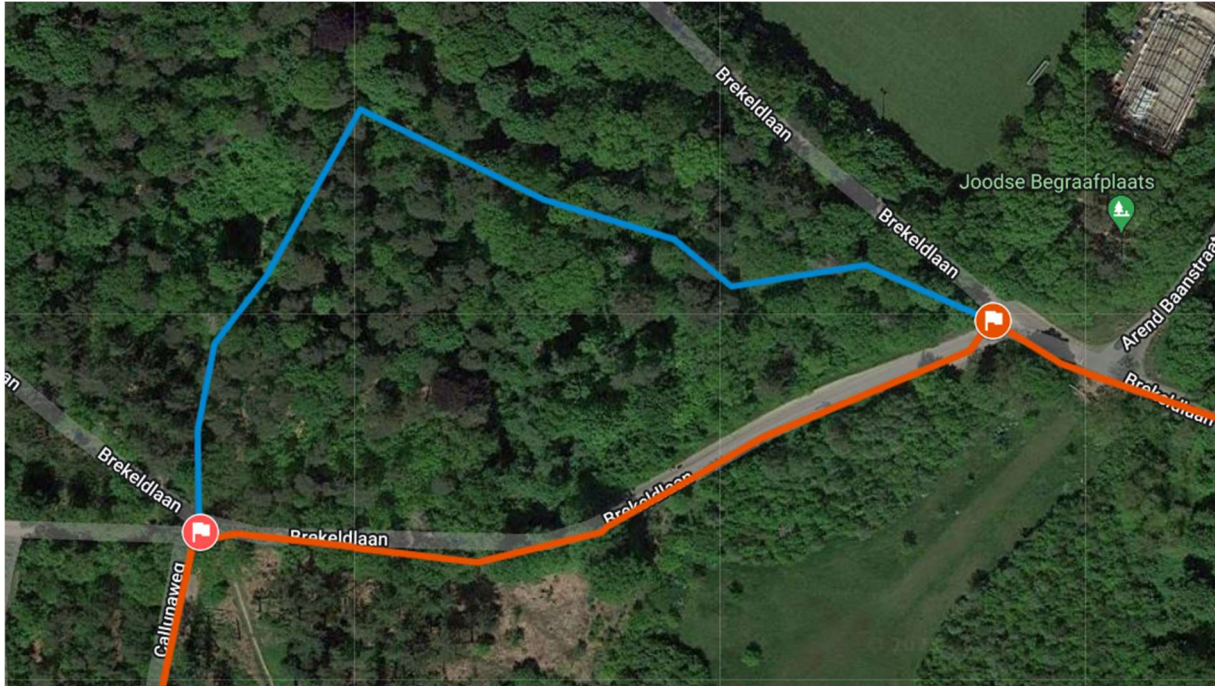

Rood: Huidige route

Blauw: Voormalige route waar deze afwijkt van huidige route