Kaart 2 heenrichting regel 3-4 aanpassen (schuin gedrukte tekst is nieuw)

fietspad door landgoed Snippert). *100 meter voor de Judithhoeve **R93** linksaf op smal paadje. Aan het eind linksaf. Eerste pad rechtsaf. Aan het eind rechts af, half verharde weg. Eerste pad linksaf. Eerste pad rechtsaf. Maak bocht naar links. 20 meter voor een hek rechtsaf. Op kruising (Erve Punte) rechtdoor. Volg bochtig pad. Op driesprong links aanhouden. Op kruising **R90** linksaf.* Op viersprong rechtdoor langs hek.

Kaart 2 terugrichting regel 5-7 aanpassen (schuin gedrukte tekst is nieuw)

Bos. Langs hek en op viersprong rechtdoor. *Volgende kruising R90 rechtsaf. Eerste pad rechtsaf. Volg bochtig pad. Op kruising (Erve Punte) rechtdoor. Aan het einde linksaf. Volg bocht naar rechts. Aan het einde linksaf. Aan het einde rechtsaf, half verharde weg. Eerste pad linksaf. Aan het einde linksaf. Eerste pad scherp rechtsaf. Aan het einde R90 rechtsaf,* zandweg met fietspad (Judithhoeveweg) tot voorrangsweg

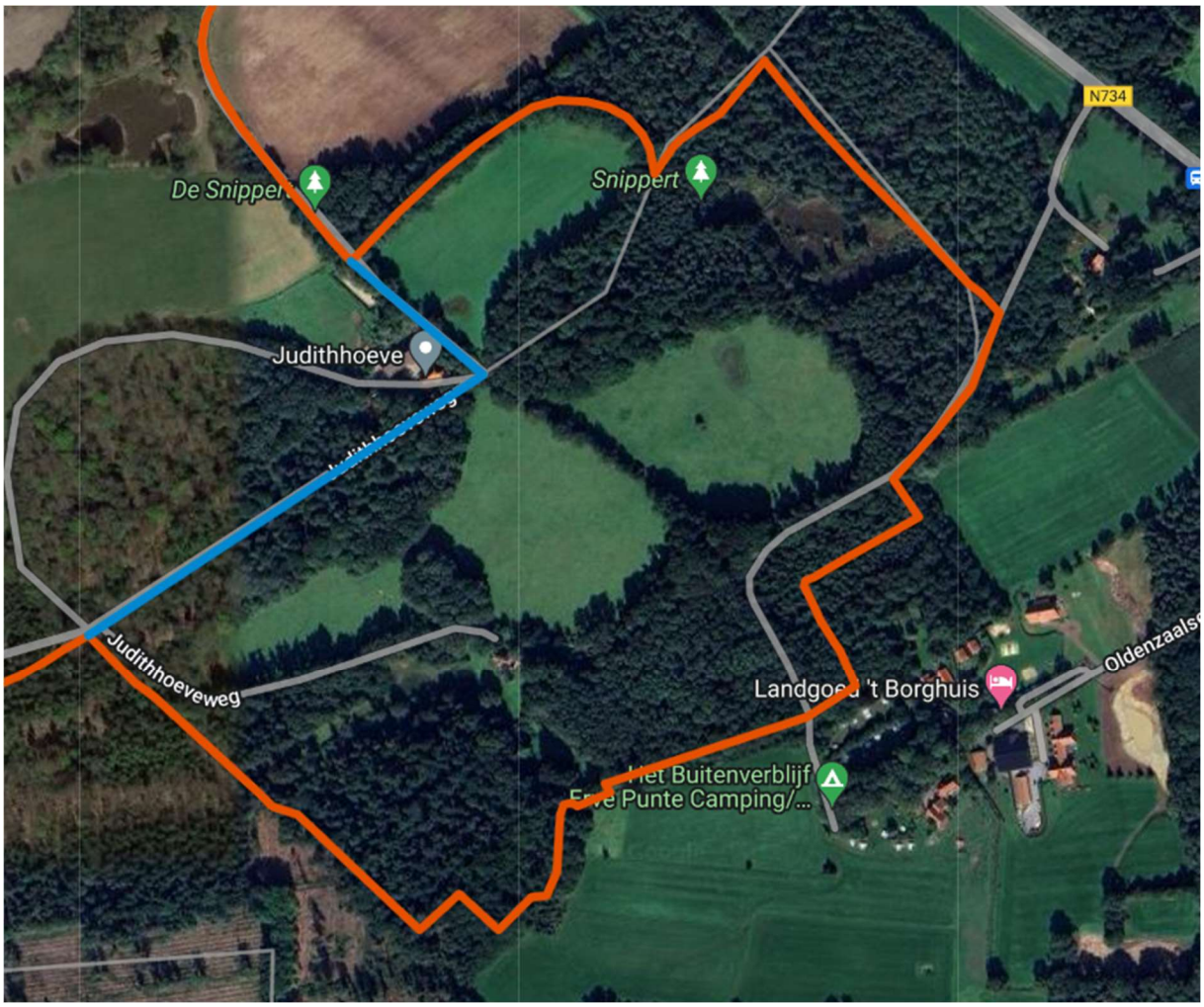

Rood: Huidige route Blauw: Voormalige route waar deze afwijkt van huidige route