

## Kaart 25 heenrichting kaart aanpassen

Vanwege de herinrichting van de Regge loopt de route aan het begin van kaartje 25 anders.

## Kaart 25 terugrichting kaart aanpassen en kleine correctie

Vanwege de herinrichting van de Regge loopt de route aan het eind van kaartje 25 anders.

Tevens moet voor de terugrichting in regel 10 "A90" vervangen door "A99".

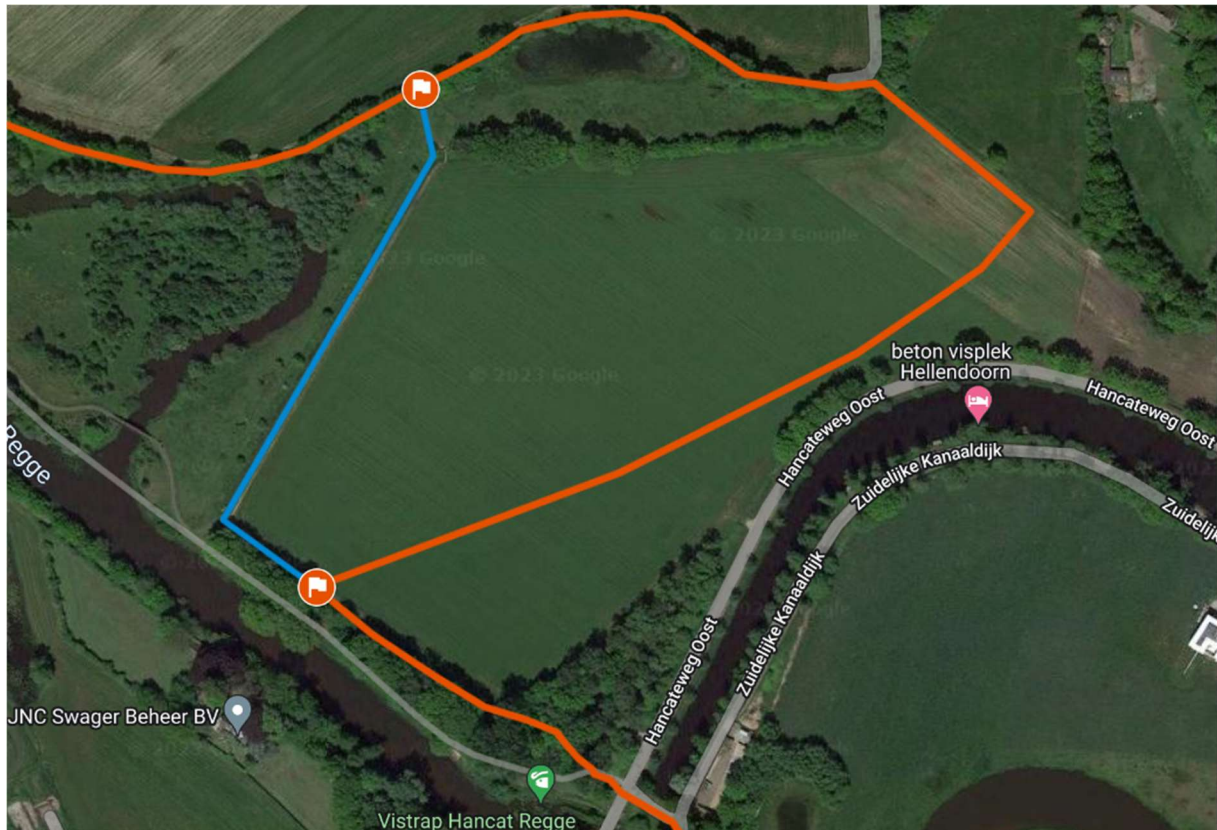

Rood: Huidige route

Blauw: Voormalige route waar deze afwijkt van huidige route